



**Juntos podemos mudar vidas!**

## **A ASSUBUD recebeu Visita Oficial**

Este mês, recebemos visitas muito especiais! A Exma. Senhora Presidente da Câmara da Amadora, Dra. Carla Tavares, a Vereadora da Ação Social, Dra. Susana Nogueira, e a Chefe do Gabinete de Apoio à Família, Dra. Clara Figueiredo vieram à nossa Creche da Estrada de Alfragide!

Foi uma grande satisfação recebê-las e mostrar-lhes as nossas novas instalações, bem como dar a conhecer o nosso trabalho e compromisso com o bem-estar das crianças e suas famílias.

This month, we had exceptional visitors! The Mayor of Amadora, Dr. Carla Tavares, the Councillor for Social Affairs, Dr. Susana Nogueira, and the Head of the Family Support Office, Dr. Clara Figueiredo, came to our Nursery on Estrada de Alfragide! It was a great pleasure to welcome them, show them our new facilities, and share our commitment to the well-being of children and their families.



## **Quer ser solidário através do seu IRS?**

Quando preencher a sua declaração de IRS Manual ou Automática, entre 1 de abril e 30 de junho, escolha a Associação de Solidariedade SUBUD para consignar 0,5% do seu IRS e junte-se a nós no apoio a quem hoje tanto necessita!

Ao consignar à Associação de Solidariedade SUBUD, não pagará mais impostos, nem verá o reembolso do seu IRS diminuído por isso.

A sua contribuição irá possibilitar o desenvolvimento de projetos na área educacional e parental e irá permitir assegurar o acompanhamento terapêutico a crianças e famílias carenciadas.

O seu contributo faz toda a diferença!! 🌍 ❤️

Between April 1st and June 30th, you can donate 0.5% of your tax refund to ASSUBUD without impacting your refund amount.

Your contribution will support the development of projects in the educational and parental area and will ensure therapeutic support for underprivileged children and families.

Your contribution makes a real difference!



**Contribua gratuitamente**  
com 0,5% do seu IRS

Escolha a opção IPSS:  
**Associação de Solidariedade SUBUD**  
e coloque o NIF

**501283854**



## Como deve preencher



### IRS MANUAL

#### Rosto da Declaração (Modelo 3)

- 0 Início
- 1 Serviço de Finanças da Área...
- 2 Ano dos Rendimentos
- 3 Nome do Sujeito Passivo
- 4 Estado Civil do Sujeito Passi...
- 5 Opção Pela Tributação Conj...
- 6 Agregado Familiar
- 7 Ascendentes, Colaterais e F...
- 8 Residência Fiscal
- 9 Reembolso por Transferênci...
- 10 Natureza da declaração
- 11 Consignação de 0,5% do IRS...**
- 13 Prazos Especiais

#### 11 Consignação de 0,5% do IRS / Consignação do Benefício de 15% do IVA Suportado

Entidades Beneficiárias

- 1101  Instituições religiosas (art.º 32.º, n.º 4, da Lei n.º 16/2001, de 22 de junho)
- 1101  Instituições particulares de solidariedade social ou pessoas coletivas de utilidade pública (art.º 32.º, n.º 6, da Lei n.º 16/2001, de 22 de junho)
- 1102  Pessoas coletivas de utilidade pública de fins ambientais (art.º 14.º, n.ºs 5 e 7, da Lei n.º 35/98, de 18 de julho)
- 1103  Instituições culturais com estatuto de utilidade pública (art.º 152.º do CIRS)
- 1104  Associações juvenis, de caráter juvenil ou de estudantes (Portaria n.º 798/2022, de 17 de novembro)

NIF   IRS  IVA

ASSOC DE SOLIDARIEDADE SUBUD



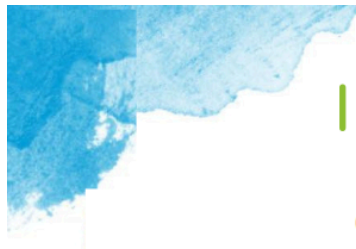

# IRS AUTOMÁTICO

## Consignação

Indique se pretende consignar

0,5% IRS

15% do IVA Suportado

## Entidade Beneficiária

Instituições particulares de solidari

## NIF Entidade Beneficiária

501283854

ASSOC DE SOLIDARIEDADE SUBUD



Obrigado pela sua contribuição



Associação de Solidariedade SUBUD, Rua da Imprensa, nº 12 A, 2610-087 Alfragide, Amadora,  
Portugal, 214 715 914

[Cancelar assinatura](#) [Gerenciar preferências](#)

Envie e-mail grátis hoje  
**HubSpot**